

ELABORATO PLANIMETRICO	
Compilato da: Di Domenicantonio Candido	
Iscritto all'albo: Periti Edili	
Prov. Roma	N. 1344

**Agenzia del Territorio  
CATASTO FABBRICATI  
Ufficio Provinciale di  
Roma**

Comune di Zagarolo	Protocollo n. RM0018906 del 10/01/2011
Sezione: Foglio: 55 Particella: 170	Tipo Mappale n. 1560089 del 16/12/2010

Dimostrazione grafica dei subalterni Scala 1 : 500

Catasto dei Fabbricati - Situazione al 02/07/2014 - Comune di ZAGAROLO (MI41) - < Foglio: 55 - Particella: 170 - Elaborato planimetrico >

PIANO TERRA

terra

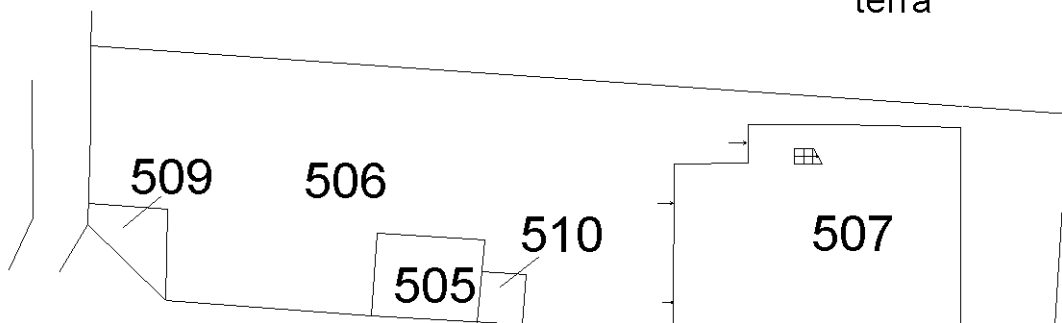

primo

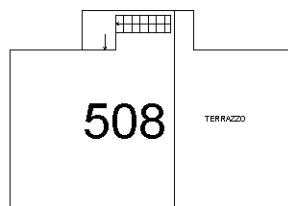

s1-terra

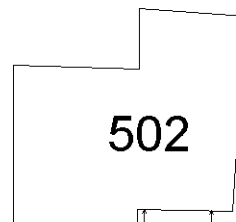

Ultima planimetria in atti

**ELABORATO PLANIMETRICO**

Compilato da:  
Di Domenicantonio Candido  
Isoritto all'albo:  
Periti Edili  
Prov. Roma N. 1344

Agenzia del Territorio  
**CATASTO FABBRICATI**  
Ufficio Provinciale di  
Roma

COMUNE DI SAN CESAREO  
CATASTO FABBRICATI  
- 8 07 2004  
Cognome: N. 10157

Comune di Zagarolo	Protocollo n.	del
Sezione: Foglio: 55 Particella: 202	Tipo Mappale n. 530073	del 28/07/2004
Dimostrazione grafica dei subalterni	Scala 1 : 500	

**PIANO TERRA**

P.la 202 sub. 1

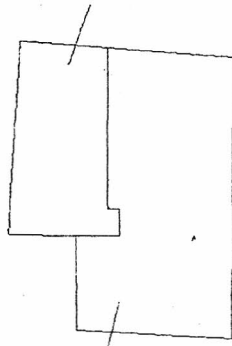

P.la 202 sub. 2



P.la 203

COPIA CONFORME A QUELLA  
DEPOSITATA PRESSO IL NCT/NCEU.  
DI ROMA

IL TECNICO  
P. Ed. Di Domenicantonio Candido



Dichiarazione protocollo n. \_\_\_\_\_ del  
Planimetria di u.i.u. in Comune di Zagarolo  
Via Colle Colonna

civ. SNC

Identificativi Catastali:

Sezione:  
Foglio: 55  
Particella: 170  
Subalterno: 502

Compilata da:  
Di Domenicantonio Candido

Iscritto all'albo:  
Periti Edili

Prov. Roma

N. 1344

Scheda n. 1

Scala 1:100

PIANO SEMINTERRATO-TERRA  
LABORATORIO ARTIGIANALE  
HM=3.85 mt.

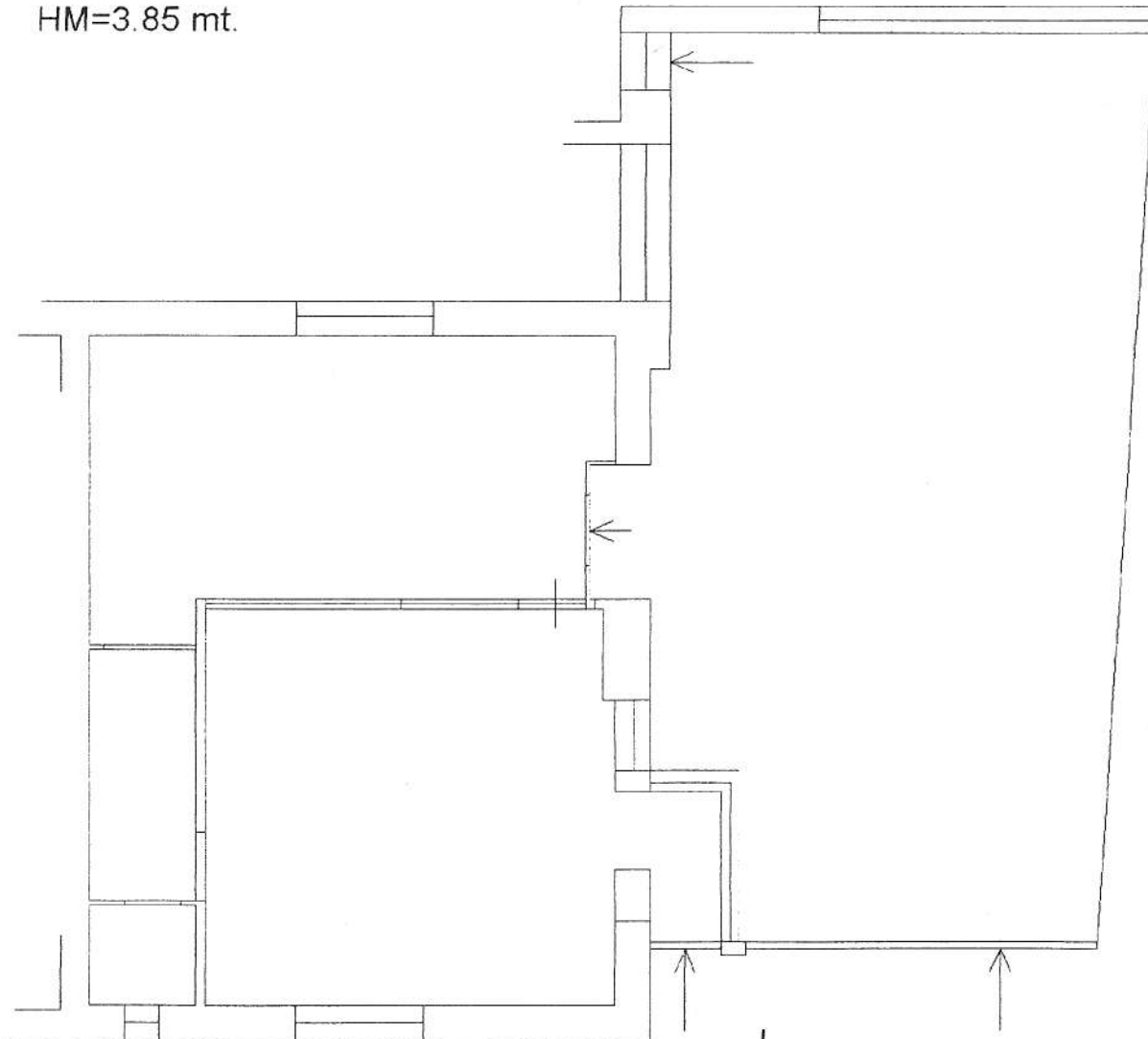

COPIA CONFORME A QUELLA  
DEPOSITATA PRESSO IL NCT/NCEU.  
DI ROMA

IL TECNICO  
P. Ed. Di Domenicantonio Candido

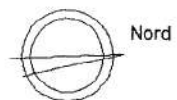
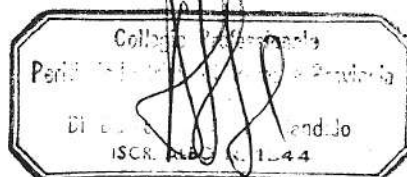



Genzia del Territorio  
CATASTO FABBRICATI  
Ufficio Provinciale di  
Roma

Dichiarazione protocollo n. del  
Planimetria di u.i.u. in Comune di Zagarolo  
Via Colle Colonna civ.

Identificativi Catastali:  
Sezione:  
Foglio: 55  
Particella: 202  
Subalterno: 2

Compilata da:  
Di Domenicantonio Candido  
Iscritto all'albo:  
Periti Edili  
Prov. Roma N. 1344

Sheda n. 1 Scala 1:100

PIANO TERRA  
LOCALE ARTIGIANALE  
H=3.85 mt.

COPIA CONFORME A QUELLA  
DEPOSITATA PRESSO IL NCT/NCEU.  
DI ROMA

IL TECNICO  
P. Ed. Di Domenicantonio Candido

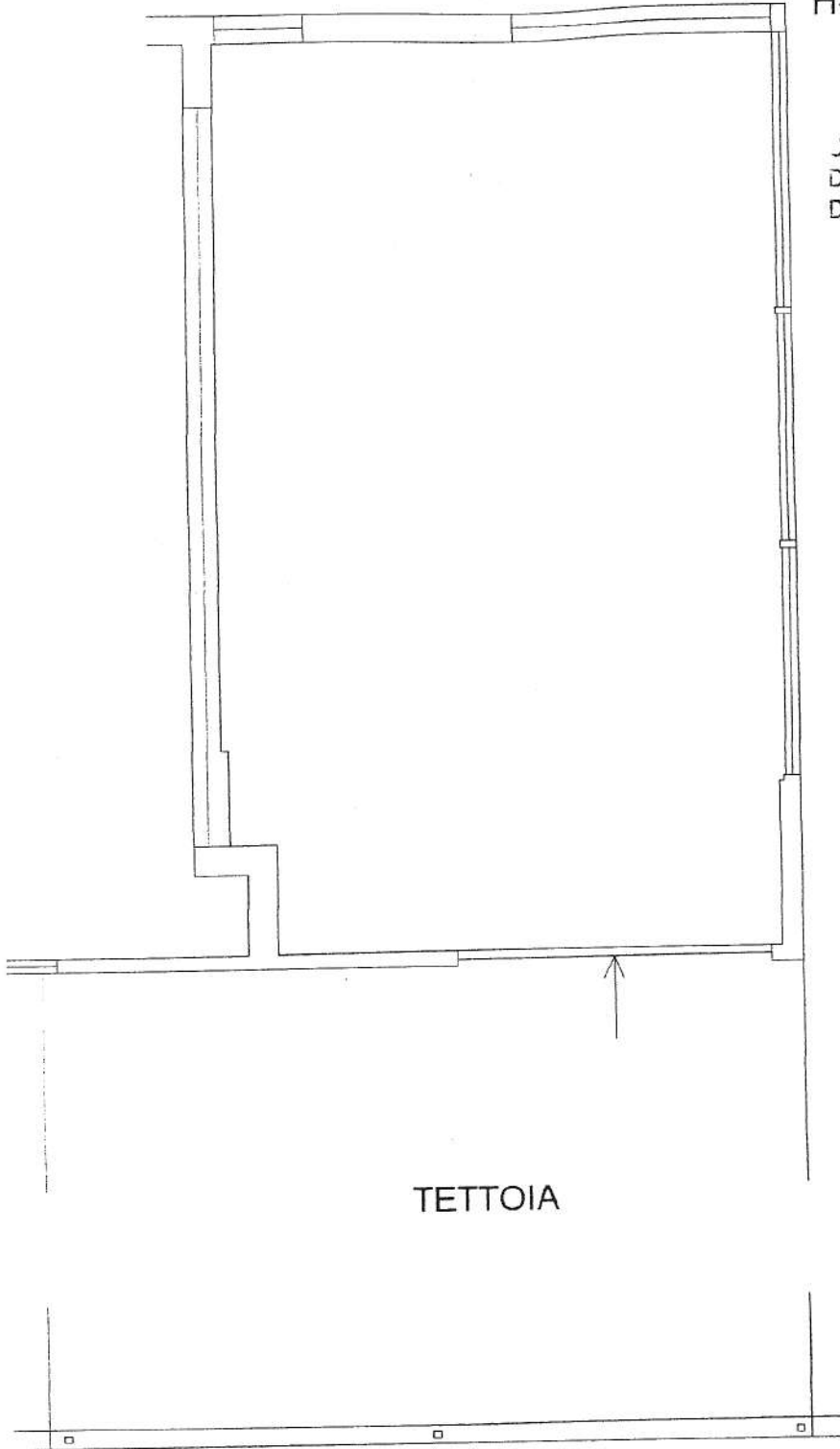

TETTOIA

